

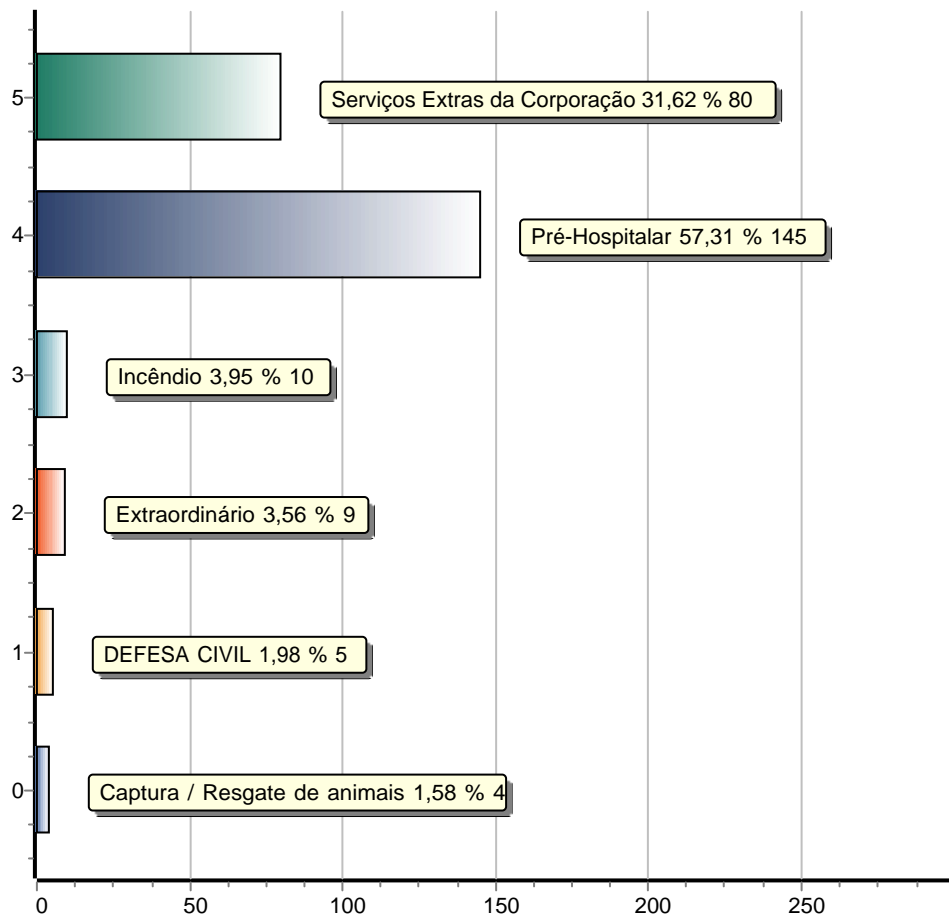

# CENTRAL DE OPERAÇÕES - Quadro Estatístico de Atendimento à Ocorrências

Referentes a Setembro de 2021  
- todos os tipos de ocorrências - inclusive as canceladas -

## CATEGORIAS DE OCORRÊNCIAS



## SITUAÇÕES DAS OCORRÊNCIAS

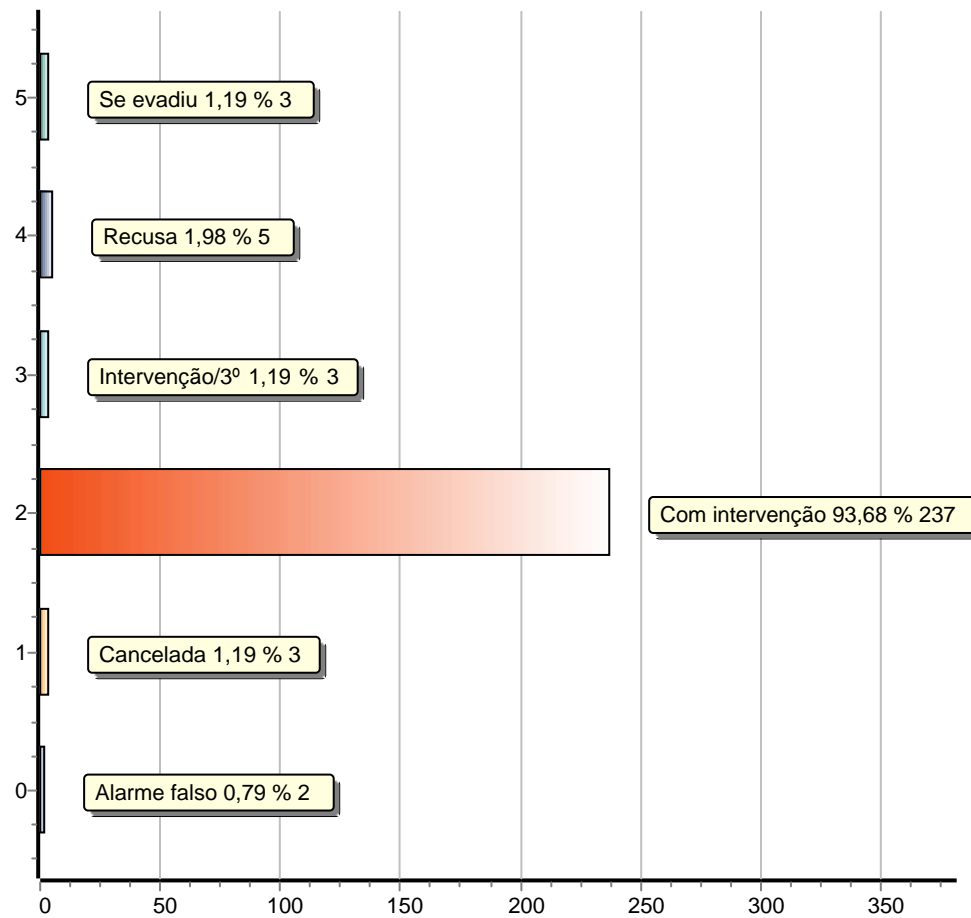



## CENTRAL DE OPERAÇÕES - Quadro Estatístico de Atendimento à Ocorrências

Referentes a Setembro de 2.021  
- todos os tipos de ocorrências - inclusive as canceladas -

| <u>Categoria</u>              | <u>Tipo</u>                   | <u>Quantidade</u> |
|-------------------------------|-------------------------------|-------------------|
| Captura / Resgate de animais  | Domésticos                    | 2                 |
| Captura / Resgate de animais  | Silvestre                     | 2                 |
| DEFESA CIVIL                  | Deslocamento                  | 5                 |
| Extraordinário                | Diversos                      | 8                 |
| Extraordinário                | TRANSFERENCIA HOSPITALAR      | 1                 |
| Incêndio                      | Lixo / Entulho                | 1                 |
| Incêndio                      | Matas / Vegetação             | 8                 |
| Incêndio                      | Veicular                      | 1                 |
| Pré-Hospitalar                | Acidente de Percurso          | 3                 |
| Pré-Hospitalar                | Acidente de Trabalho          | 4                 |
| Pré-Hospitalar                | Acidente de Trânsito          | 18                |
| Pré-Hospitalar                | Acidente Domésticos           | 5                 |
| Pré-Hospitalar                | Acidente Esportivos           | 3                 |
| Pré-Hospitalar                | Acidentes em Ambiente Escolar | 1                 |
| Pré-Hospitalar                | Agressão                      | 2                 |
| Pré-Hospitalar                | Clínico                       | 94                |
| Pré-Hospitalar                | Obstétrico                    | 14                |
| Pré-Hospitalar                | Surto Psicótico               | 1                 |
| Serviços Extras da Corporação | Administrativo                | 9                 |
| Serviços Extras da Corporação | Operacional                   | 69                |
| Serviços Extras da Corporação | Palestra / Treinamento        | 2                 |
| <b>Total de ocorrências:</b>  |                               | <b>253</b>        |